

Ansicht von Süden

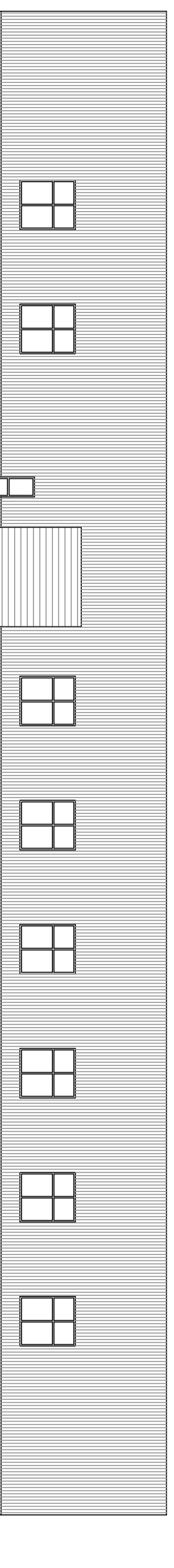

Ansicht von Westen - A 31 -

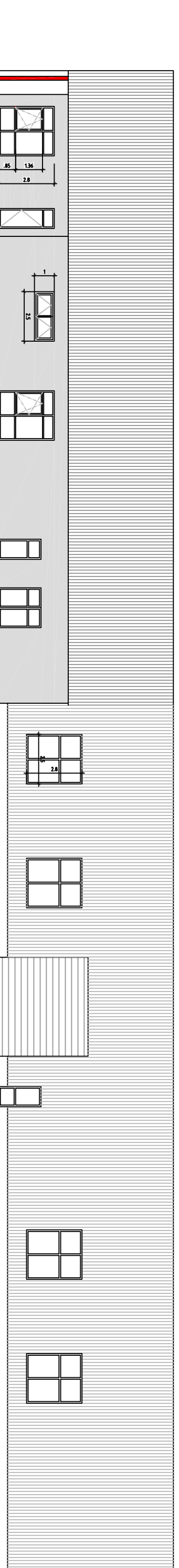

Ansicht von Norden - Nordturm -

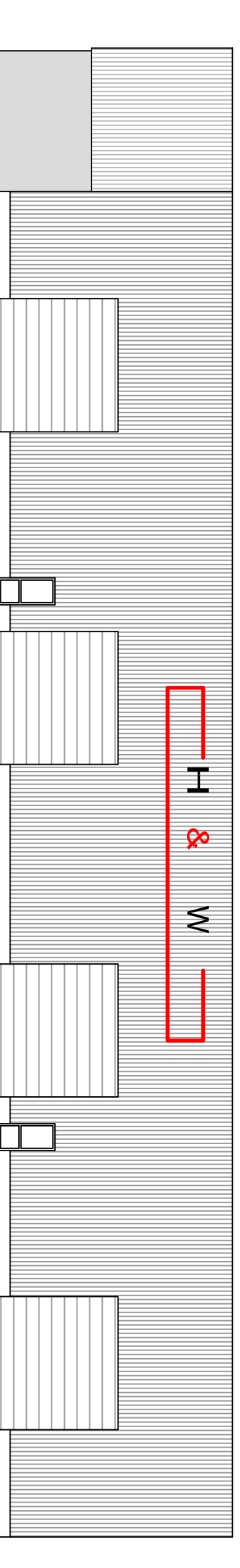

Ansicht von Modern - B 214 -

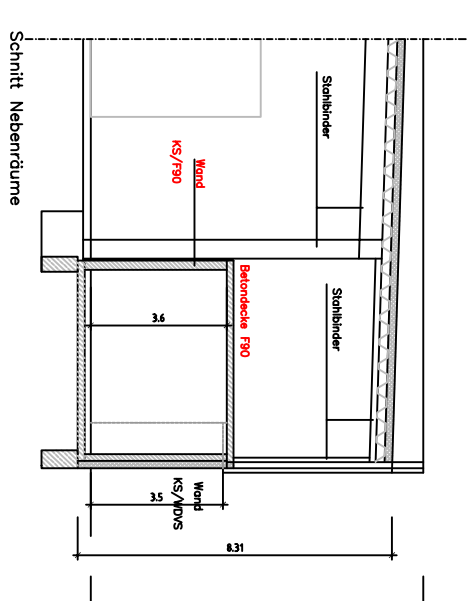
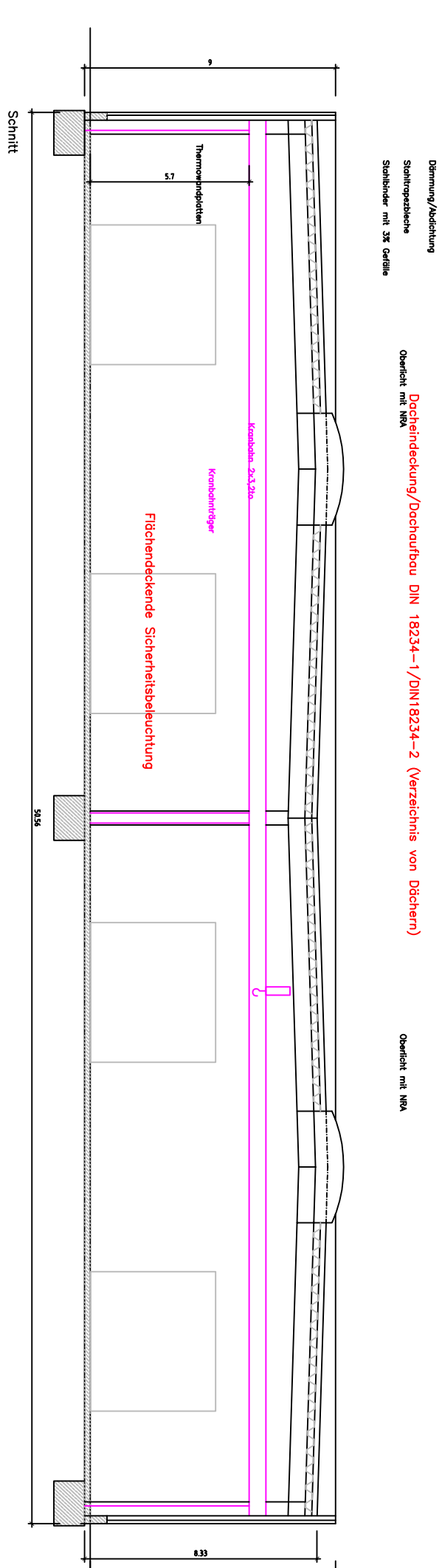
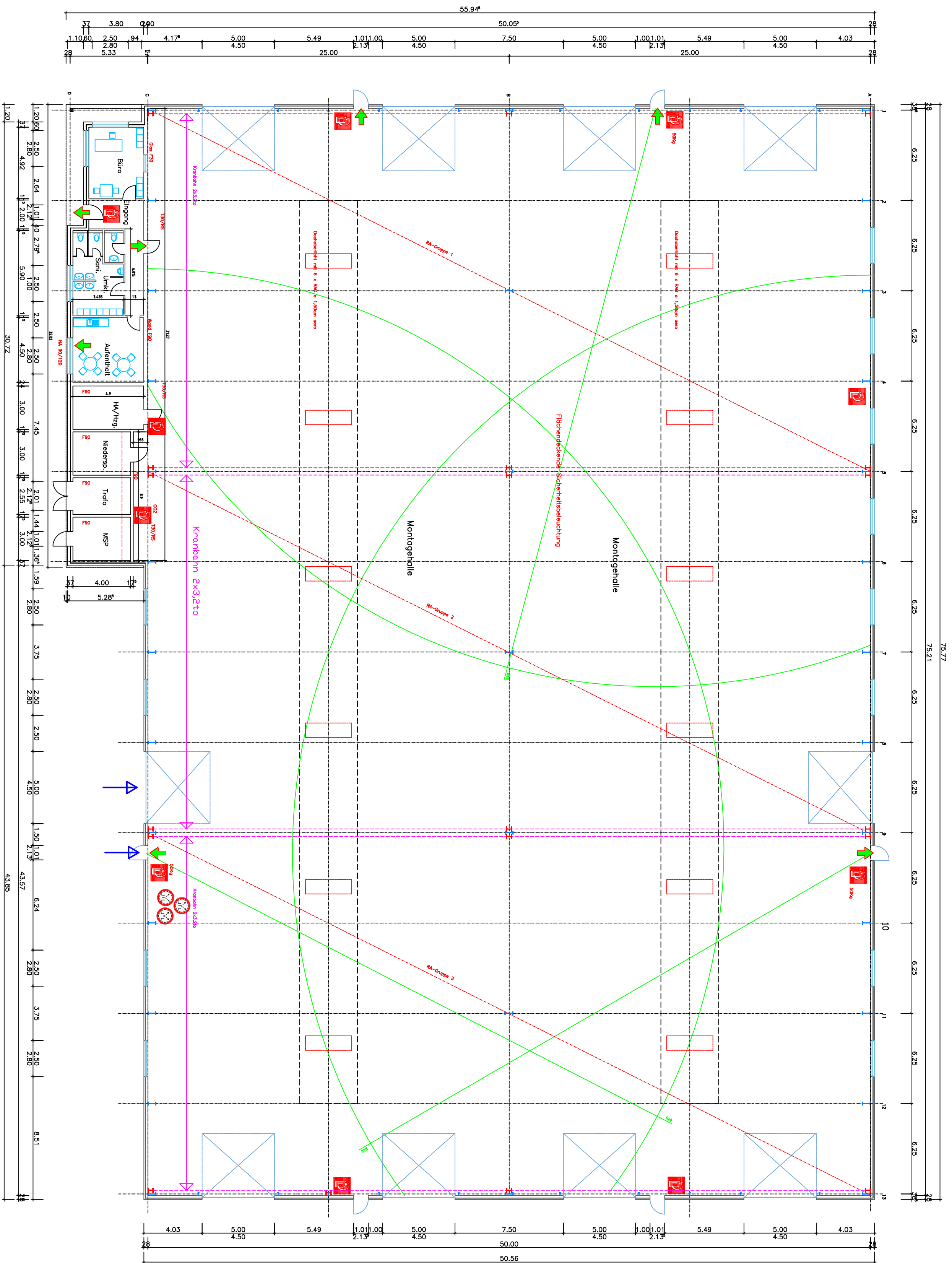

- 50 kg Feuerlöscher
- Kleinfenster
- Rt-Ausg. St. 1
- Rettungsweg u. Ausgang
- Rettungsweg r=40m
- Rt. Zutritt

Architekturbüro Hilding & Schwankamp GbR
Schloppinger Str. 1 · 48720 Rosendahl
Telefon: 02547 - 939 72 52 · Fax: 02547 - 939 72 55
E-Mail: mail@architektur-hs.de · www.architektur-hs.de
Planung · Bauleitung · Sanierung · Erweiterung · Energieberatung

Neubau eines Betriebsgebäudes für die Fa. H&W
Nutzflächen GmbH, Lise-Meiner-Str. 3,
48691 Vreden, Baurt.: Legden, Industriegebiet

Bauherr:
Werner Wöhrmann, Noik 72 a, 48691 Vreden

Beauftragter:
Antragszeichnung

Blatt-Nr.:

Grundrisse Erdgeschoss, Schnitt, Ansichten
--

Finder: Daniel Kaspering
06 12 19 Sanierung/Erweiterung, Erdgeschoss
04 61 19 Baubauverfahren/Projekt/ESK

Maßstab: Größe: großsch. Blatt: DIN A1

Bauweise: 1:200

Planungsbüro: W. Hilding, Lise-Meiner-Str. 3, 48720 Rosendahl
Telefon: 02566 / 9 82 63 Fax: 02566 / 9 82 65

Bauherr: Erdwerksmeister

Änderung 22.05.19
Trotzdem wurde gezeichnet
Auslegung 31.01.19
Starkensachen: Demingung
Vorbereitung: Feiner
Kontrollieren
Anbau: Bedingte