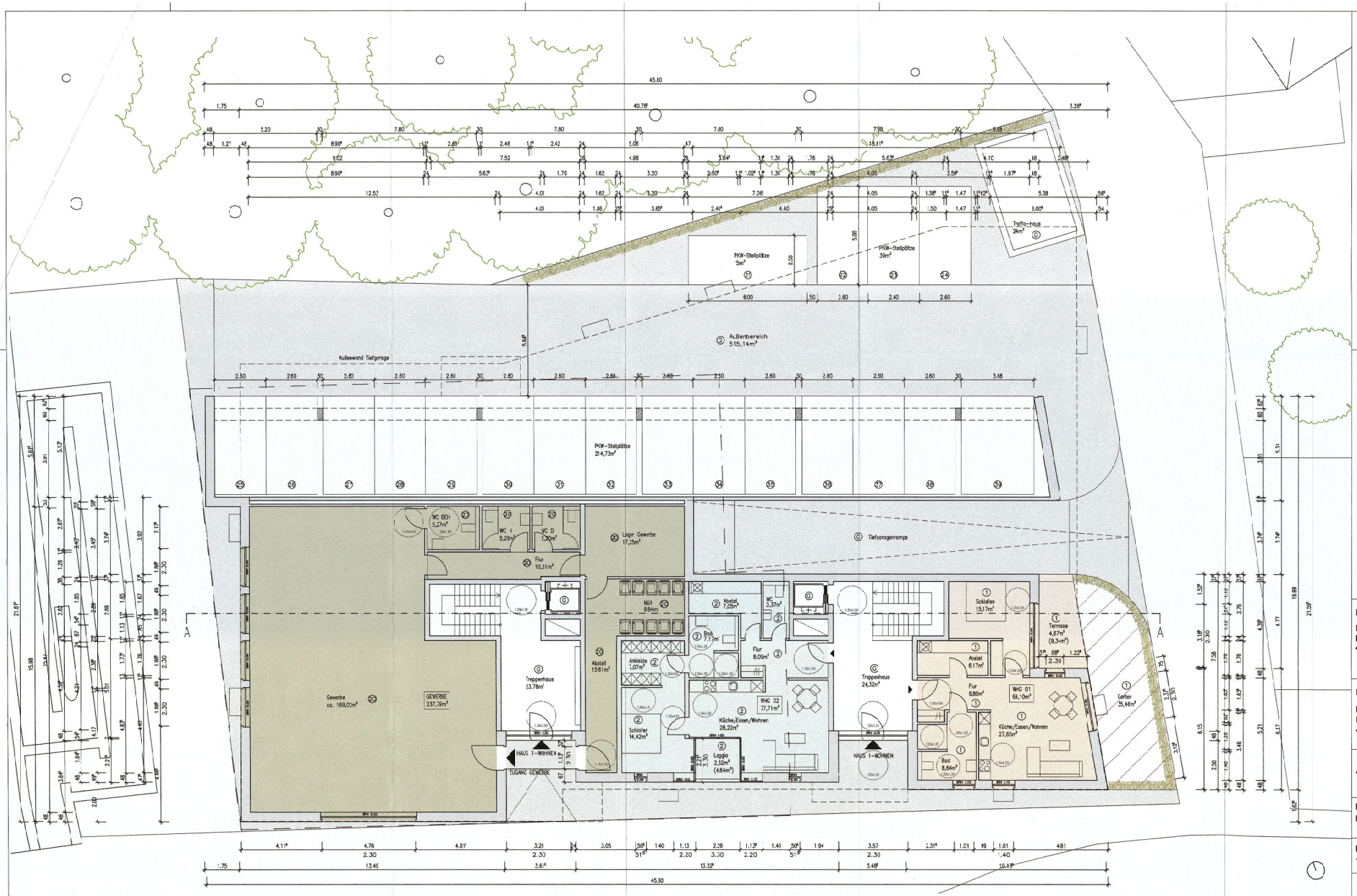

EVA-MARIA FURTH ARCHITEKTUR

Friedrich-Ebertstraße 59 I 47799 Krefeld
0170 8098946 I furth.evamaria@gmail.com

Az.: 195-25-02
Aufteilungsplan Blatt Nr. 3a
Anlage zur Bescheinigung der Stadt Borken
vom 15.05.2025 gemäß § 7 Abs. 4 Nr. 2 des
Wohnungseigentumsgesetzes vom 15.3.1951
STADT BORKEN
Fachaufteilung Bedürfnung

BAUVORHABEN

NEUBAU VON 3 WOHN- UND GESCHÄFTSHÄUSERN
MÜHLENSTRAßE 12,16 18, 22, 43
46325 BORKEN

BAUHERR

MQ Projekt GmbH
Freiheit 27
46348 Raesfeld

ABGESCHLOSSENHEITSBESCHEINIGUNG

PLAN
HAUS 1 - ERDGESCHOSS

PLAN-NR.	MASSTAB	FORMAT	DATUM
1.2	1:100	DIN A1	31.03.2025

BAUHERR	ARCHITEKT
K. Röntgen	